

Designguide til WCA2023

Dette er en visuel guide til brug i materialer til arkitekturåret 2023. I guiden er der vist plakateksempler, men de samme visuelle guidelines kan i princippet overføres til hvilket som helst firkantet format.

Sammen med denne guide har du modtaget en samling af hvide silhuetter i png-format (med gennemsigtig baggrund) til brug i wca-design. Derudover er der også vedlagt et navnetræk i vektoriseret pdf-format samt png-format, der også har gennemsigtig baggrund, og kan indsættes på samme måde som silhuetterne.

Inhold

- s. 2 Grundelementer i den visuelle identitet
- s. 3 Visuelt udtryk – Højformat.
- s. 4 Visuelt udtryk – Bredformat.
- s. 5 Silhuetter

Grundelementer i den visuelle identitet

En plakat eller andet visuelt materiale til wca består af følgende elementer: Foto, hvid silhuet, Skrift og logoer samt navnetræk, der indsættes i hjørne modsat titel som vist i eksemplerne.

FOTOS

Kombinationen af foto og silhuet skal repræsentere henholdsvis noget organisk/levende og noget arkitektonisk/ulevende i kombination med hinanden.

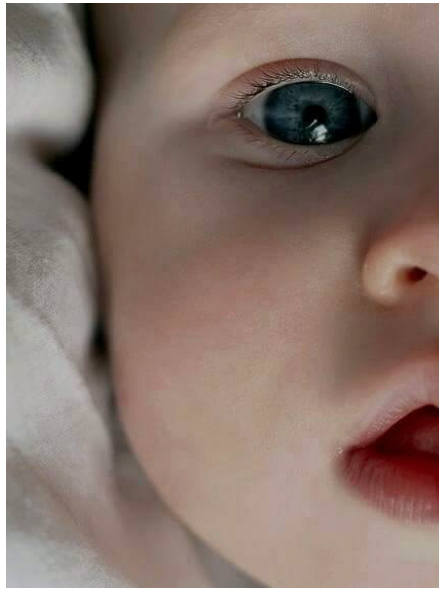

SILHOUETTER

Beskæres ikke, men vises derimod i helhed. De må dog gerne roteres



TYPOGRAFI (KBH Medium)

Skriftelementer placeres ud fra hjørnerne



Visuelt udtryk – Højformat

Titel på arrangement placeres i øverste venstre hjørne.

Logo placeres i øverste højre hjørne.

Afmelding med "Copenhagen in Common" og "UNESCO-UIA. World Capital of Architecture. Copenhagen 2023" placeres sammen med oplysninger om arrangementet nederst på siden.



Visuelt udtryk – Bredformat.



Silhuetter og navnetræk

Samlede silhuetter til brug i forbindelse med wca2023.

Silhuetterne findes i henholdsvis store og små udgaver, de store måler 2133x1333px og fungerer godt til tryksager, mens de små måler 800x600 px. og kan eksempelvis benyttes på web, hvor man ønsker en mindre filstørrelse.

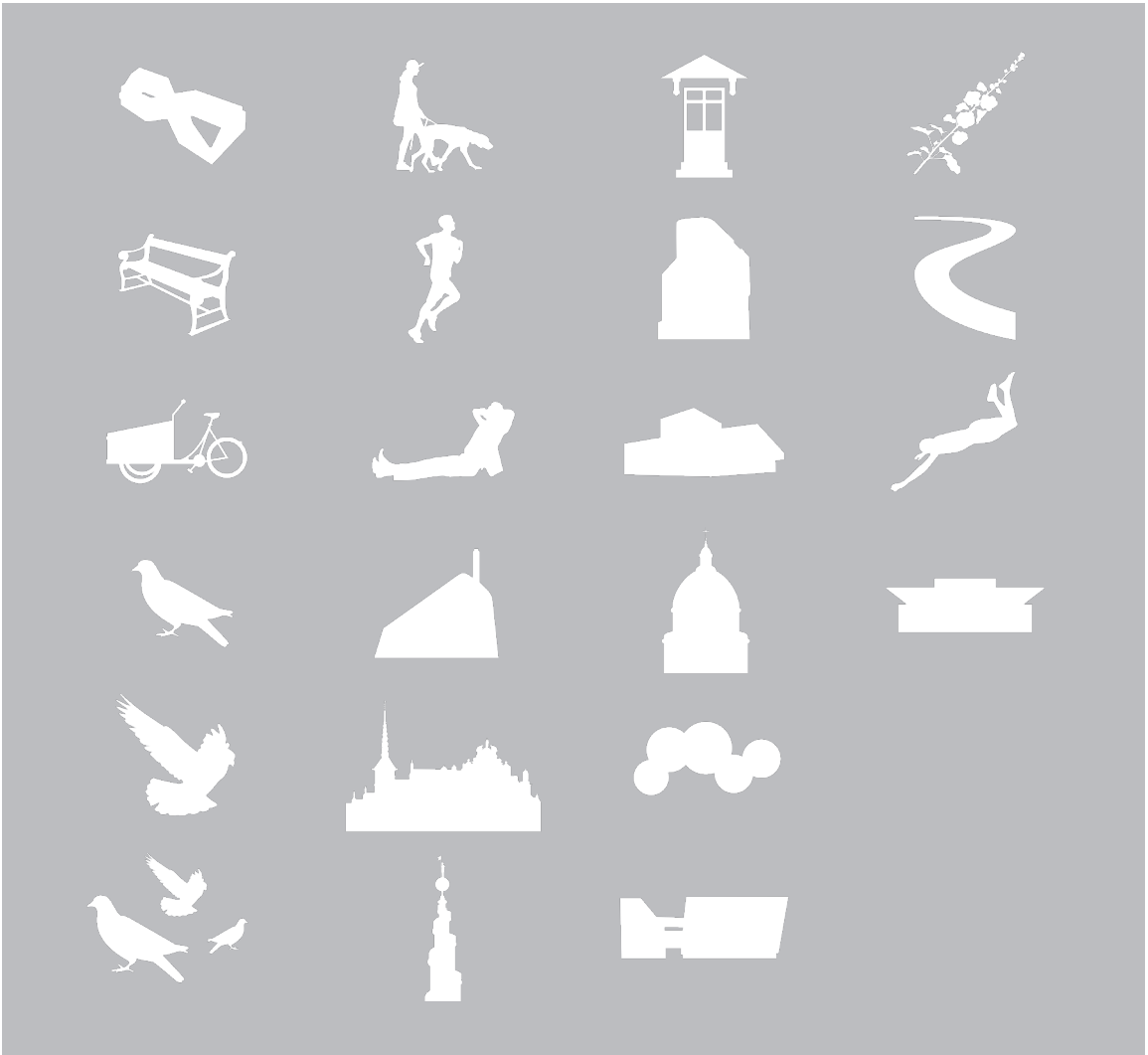

Navnetræk indgår som et fast element i materialer fra wca2023. Navnetrækket er både i pdf-format og png-format, og har transparent baggrund, så det kan indsættes på samme måde som silhuetter



TIP TIL BILLEDEFREMVISER

hvis du åbner silhuetter eller navnetræk i billedefremviser, vil de muligvis blive vist på hvid baggrund, hvilket vil gøre det umuligt at se dem.

Du kan dog ændre til mørk baggrund i billedefremvisers indstillinger.

